	INSTRUCTIVO PARA EMERGENCIAS	FCV Instituto del Corazón	
		Versión: 2	I-DTH-2003
	PROCESO: <b>Desarrollo Organizacional</b>	Página 1 de 11	

## 1. PROPÓSITO

Disminuir el grado de riesgo y minimizar las pérdidas humanas, materiales y económicas que puedan tener los pacientes, empleados, visitantes y bienes de la institución al ser amenazados por eventos antrópicos tales como atentados terroristas, incendios, explosiones y por eventos naturales como los sismos.

## 2. ALCANCE

Inicia con la detección del riesgo hasta que finaliza la amenaza.

## 3. DEFINICIONES

**Emergencia:** Alteración en forma súbita de las personas, el medio ambiente que lo rodea o sus bienes por causas naturales o antrópicas que demandan la inmediata acción de las entidades de salud, tendientes a disminuir las consecuencias del mismo: se caracteriza por exceder la capacidad de respuesta.

**Desastre:** Alteración en forma súbita de las personas, el medio ambiente que lo rodea o sus bienes causado por factores externos de origen antrópico o natural que demandan la inmediata acción de las autoridades a fin de mitigar los efectos adversos de estos sobre la salud de las personas. Excede la capacidad de respuesta y demanda ayuda externa de orden nacional o internacional.

**Amenaza:** Representa un peligro latente asociado con un fenómeno físico de origen natural o antrópico que puede presentarse en un sitio específico y en un tiempo determinado, los bienes y/o el medio ambiente.

**Riesgo:** Daño, destrucción o pérdida esperada obtenida de la conjunción de la probabilidad de ocurrencia de eventos peligrosos y de la vulnerabilidad de los elementos expuestos a tales amenazas.

**Punto de encuentro:** Es un sitio seguro dentro de las instalaciones o fuera de ellas, un área donde las personas pueden permanecer sin correr riesgos para su integridad ante la ocurrencia de una emergencia. Según la emergencia específica, los sitios seguros a utilizar pueden ser diferentes. No siempre un sitio es seguro para todas las emergencias.

**Comité de Emergencias:** Es quien maneja administrativamente la emergencia y toma las máximas decisiones en el momento de una emergencia.

**Brigada de Emergencia:** Grupo de personas encargadas del manejo operativo de la emergencia y prestación de primeros auxilios básicos.

Aprobado por:	Copia Controlada	Fecha de Aprobación: aaaa-mm-dd
---------------	------------------	---------------------------------

	INSTRUCTIVO PARA EMERGENCIAS	FCV Instituto del Corazón	
		Versión: 2	I-DTH-2003
	PROCESO: <b>Desarrollo Organizacional</b>	Página 2 de 11	

**Plan de Evacuación:** Establece los procedimientos, genera las condiciones locativas, necesarias y percibe procurar la actitud y destreza que les permita a los ocupantes y usuarios de las instalaciones de salud protegerse en caso de ocurrencia de eventos que puedan poner en peligro su integridad mediante acciones rápidas coordinadas y confiables tendientes a desplazarse a un sitio de riesgo por y hasta lugares de menor riesgo.

#### 4. DESCRIPCION DE ACTIVIDADES

La Fundación Cardiovascular de Colombia adicional al sistema básico de alerta y alarma ha definido unos códigos (nombres de animales) que hacen referencia a las posibles eventualidades que se puedan presentar dentro de las instalaciones de la organización y que deben ser de pleno conocimiento del personal.

- **Código León:** —————> Reunión del comité de Emergencia
- **Código Abeja:** —————> Reunión de la Brigada de Emergencia
- **Código Dragón:** —————> Incendio.
- **Código Zorrillo:** —————> Contaminación.
- **Código Delfín:** —————> Inundación.
- **Código Elefante:** —————> Bomba.
- **Código Liebre:** —————> Evacuación.
- **Código Luciérnaga:** —————> Corte de Fluido Eléctrico y No activación de la planta eléctrica.
- **Clave Roja:** —————> Afluencia Masiva de Heridos. (IC)
- **Código Koala:** —————> Pérdida de menor. (IC)
- **Código Mariposa:** —————> Pérdida de paciente. (IC)

Aprobado por:	Copia Controlada	Fecha de Aprobación: aaaa-mm-dd
---------------	------------------	---------------------------------

 <p><b>FCV</b> FUNDACIÓN CARDIOVASCULAR DE COLOMBIA</p>	<b>INSTRUCTIVO PARA EMERGENCIAS</b>		FCV Instituto del Corazón	
			Versión: 2	I-DTH-2003
	PROCESO: <b>Desarrollo Organizacional</b>		Página 3 de 11	

**Procedimiento general en caso de emergencia**

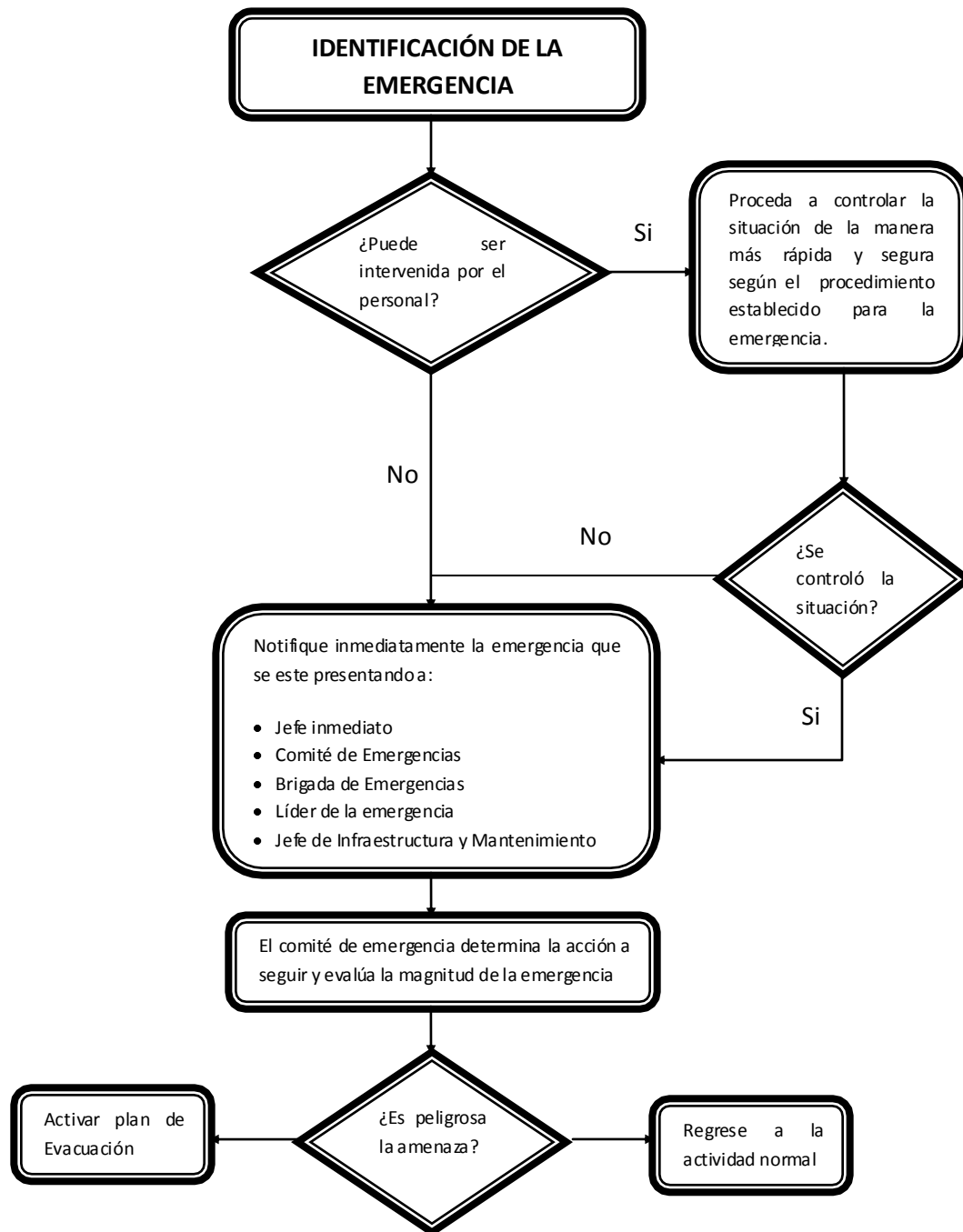

Aprobado por:	Copia Controlada	Fecha de Aprobación: aaaa-mm-dd
---------------	------------------	---------------------------------

	<b>INSTRUCTIVO PARA EMERGENCIAS</b>		FCV Instituto del Corazón	
			Versión: 2	I-DTH-2003
	PROCESO: <b>Desarrollo Organizacional</b>		Página 4 de 11	



**LEÓN:** Código que hace referencia a **Reunión del Comité de Emergencia**

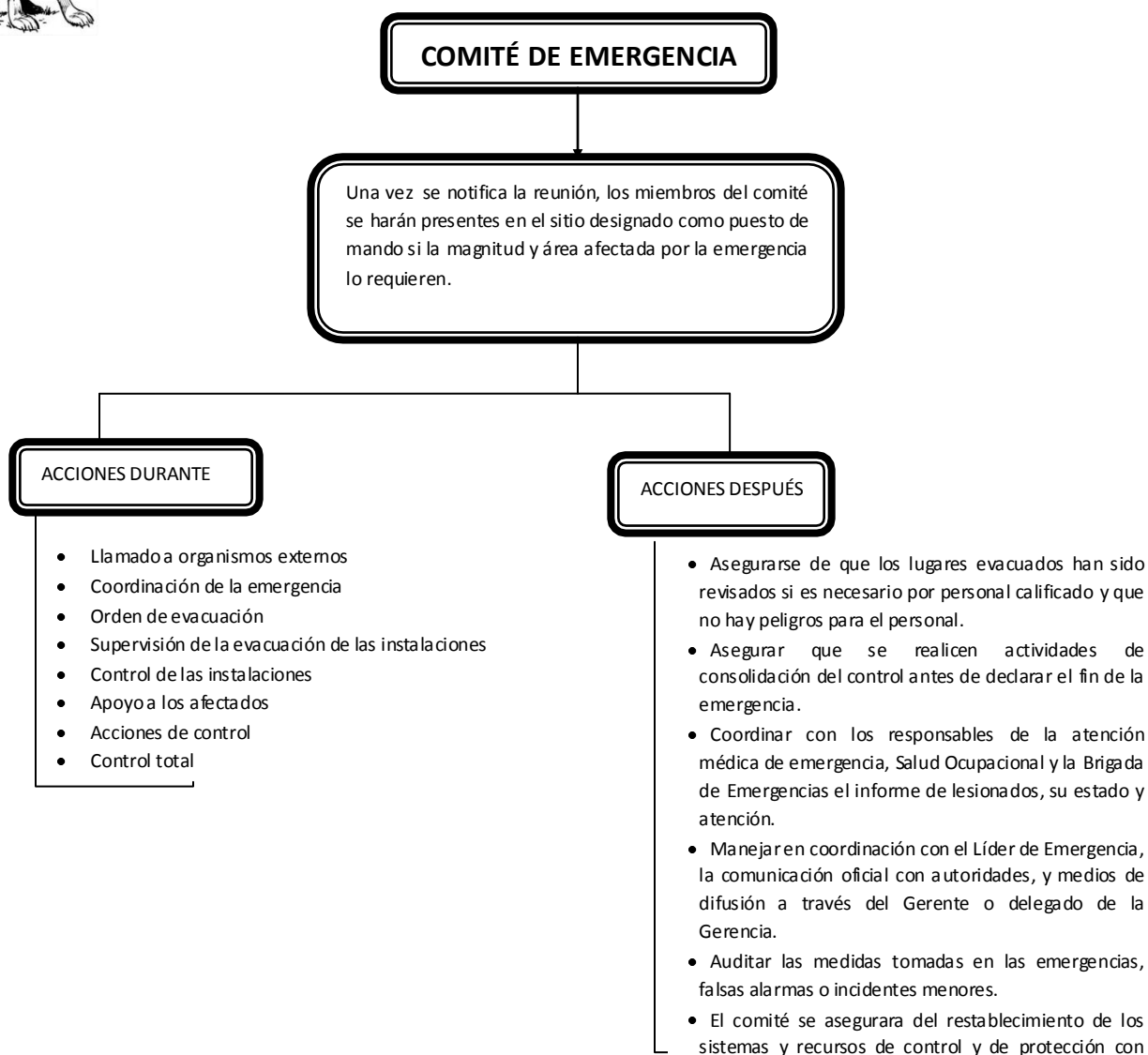

Aprobado por:	Copia Controlada	Fecha de Aprobación: aaaa-mm-dd
---------------	------------------	---------------------------------

	<b>INSTRUCTIVO PARA EMERGENCIAS</b>		FCV Instituto del Corazón	
			Versión: 2	I-DTH-2003
	PROCESO: <b>Desarrollo Organizacional</b>		Página 5 de 11	



**ABEJA:** Código que hace referencia a **Reunión de la Brigada de Emergencia**

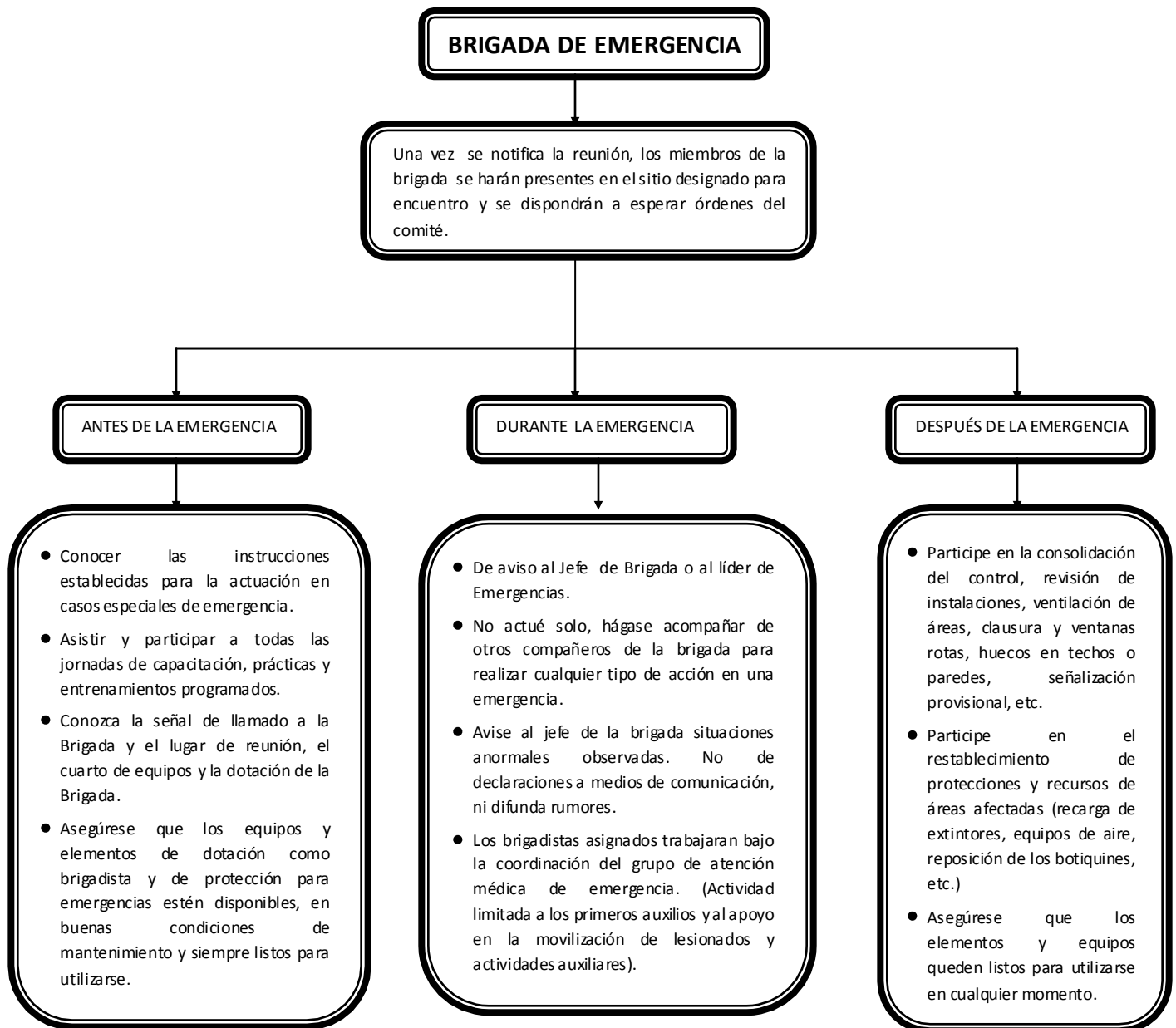

Aprobado por:	Copia Controlada	Fecha de Aprobación: aaaa-mm-dd
---------------	------------------	---------------------------------

 <b>FUNDACIÓN CARDIOVASCULAR DE COLOMBIA</b>	<b>INSTRUCTIVO PARA EMERGENCIAS</b>		FCV Instituto del Corazón	
			Versión: 2	I-DTH-2003
	PROCESO: <b>Desarrollo Organizacional</b>		Página 6 de 11	



## DRAGON: Código que hace referencia a Incendio

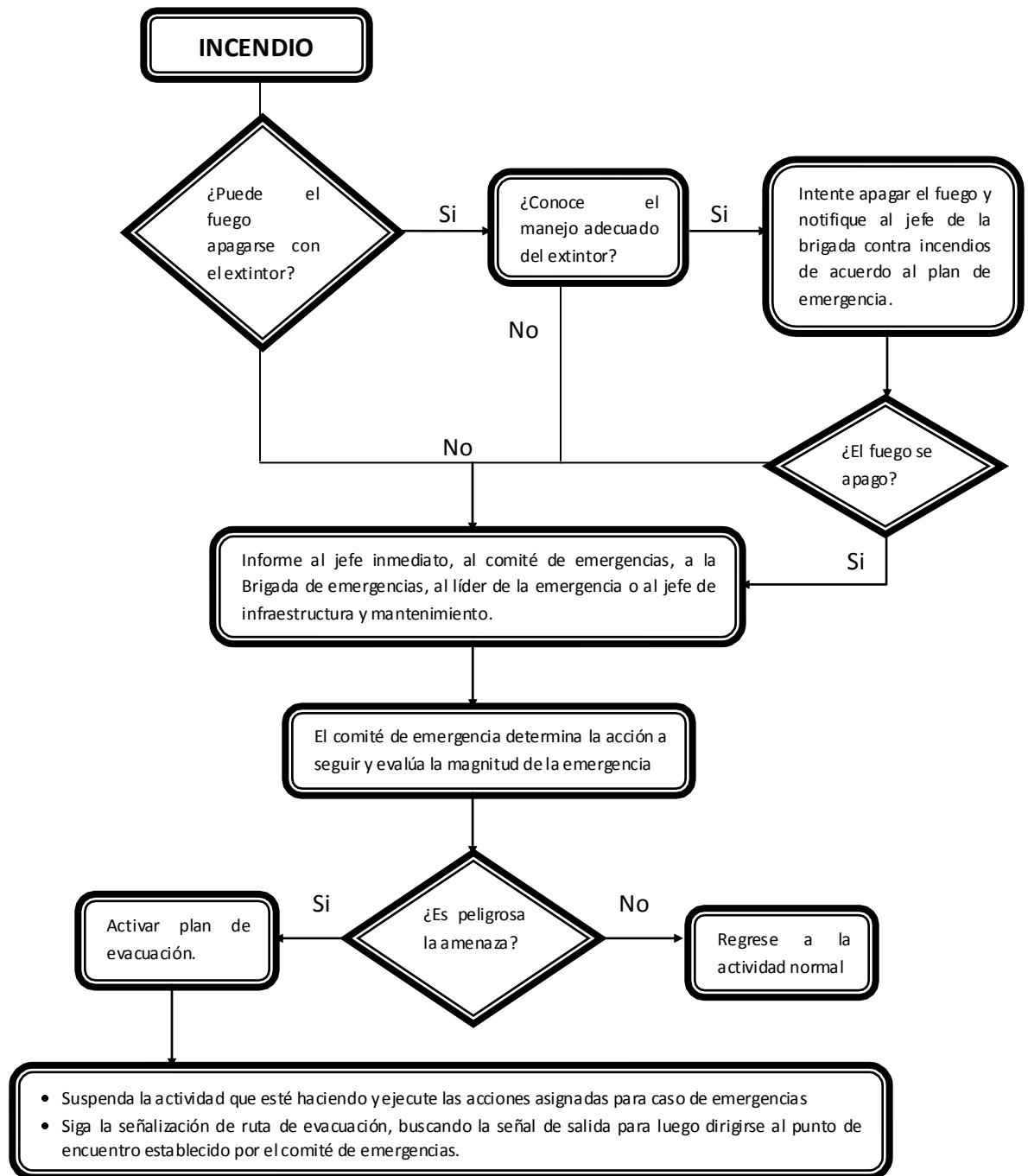

Aprobado por:	Copia Controlada	Fecha de Aprobación: aaaa-mm-dd
---------------	------------------	---------------------------------

	INSTRUCTIVO PARA EMERGENCIAS		FCV Instituto del Corazón	
			Versión: 2	I-DTH-2003
	PROCESO: Desarrollo Organizacional		Página 7 de 11	



**ZORRILLO:** Código que hace referencia a **contaminación**.

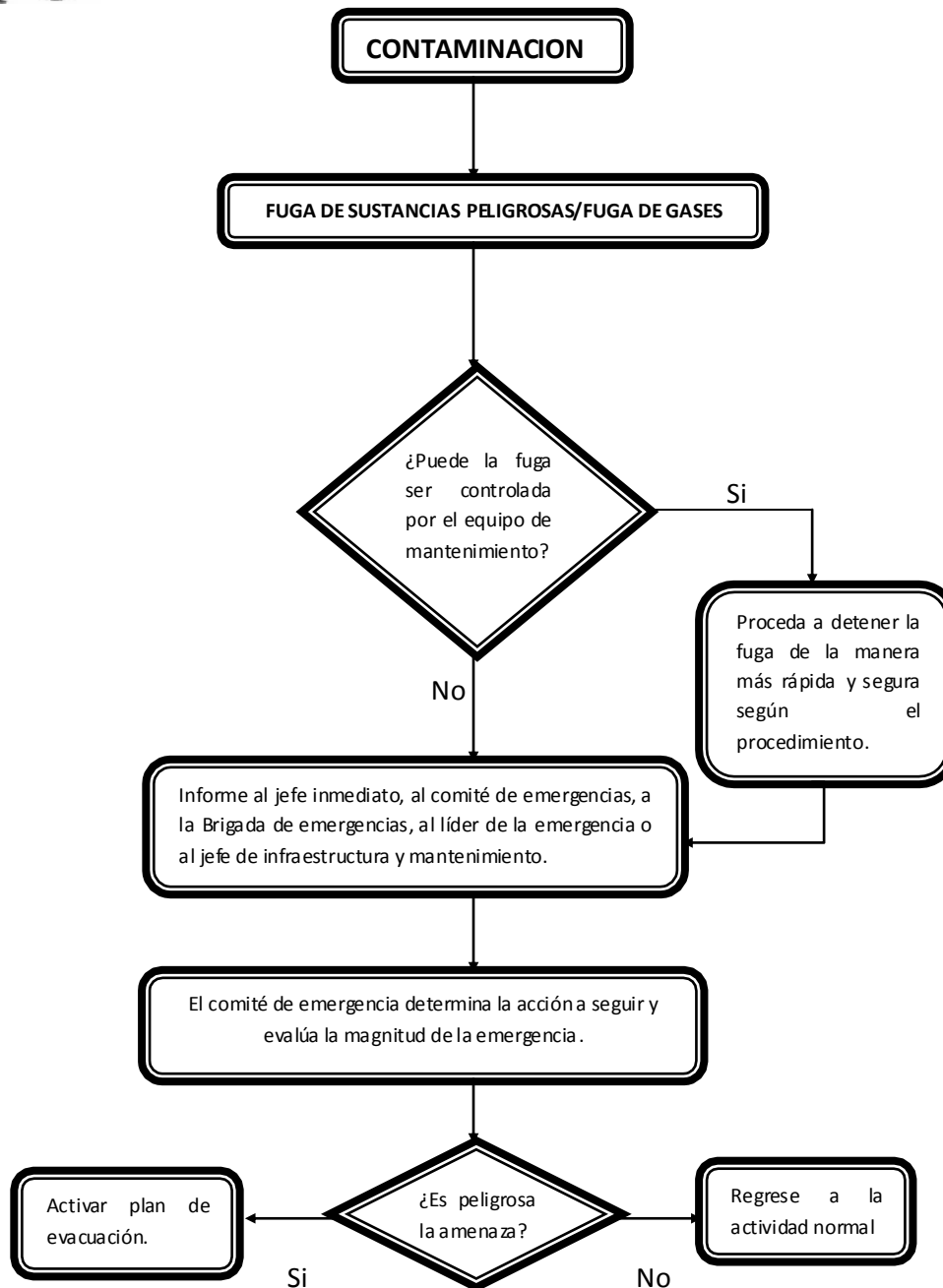

Aprobado por:	Copia Controlada	Fecha de Aprobación: aaaa-mm-dd
---------------	------------------	---------------------------------

 <b>FUNDACIÓN CARDIOVASCULAR DE COLOMBIA</b>	<b>INSTRUCTIVO PARA EMERGENCIAS</b>		FCV Instituto del Corazón	
			Versión: 2	I-DTH-2003
	PROCESO: <b>Desarrollo Organizacional</b>		Página 8 de 11	



**DELFIN: Código que hace referencia a inundación**

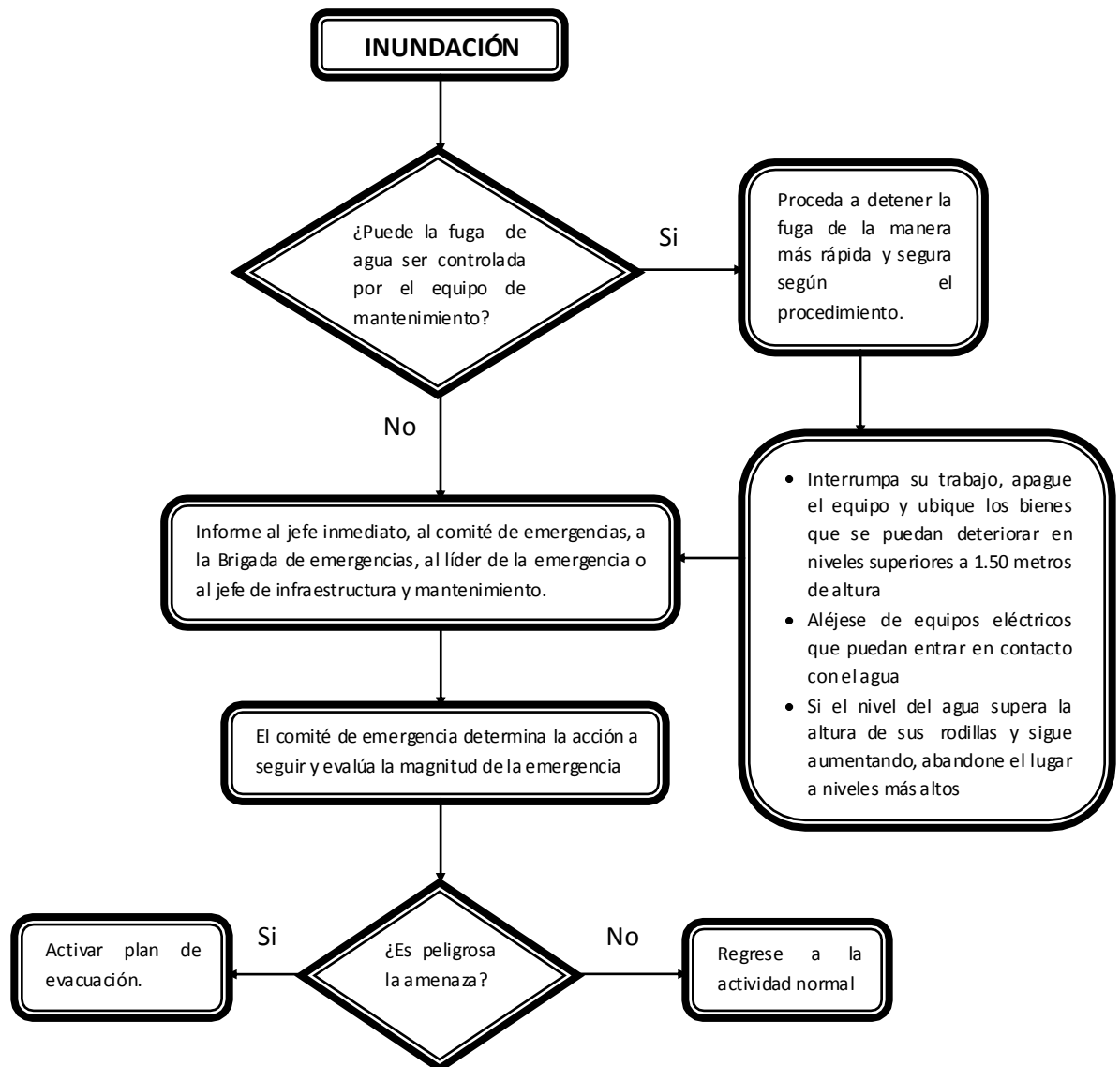



Aprobado por:	Copia Controlada	Fecha de Aprobación: aaaa-mm-dd
---------------	------------------	---------------------------------

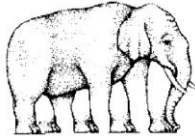

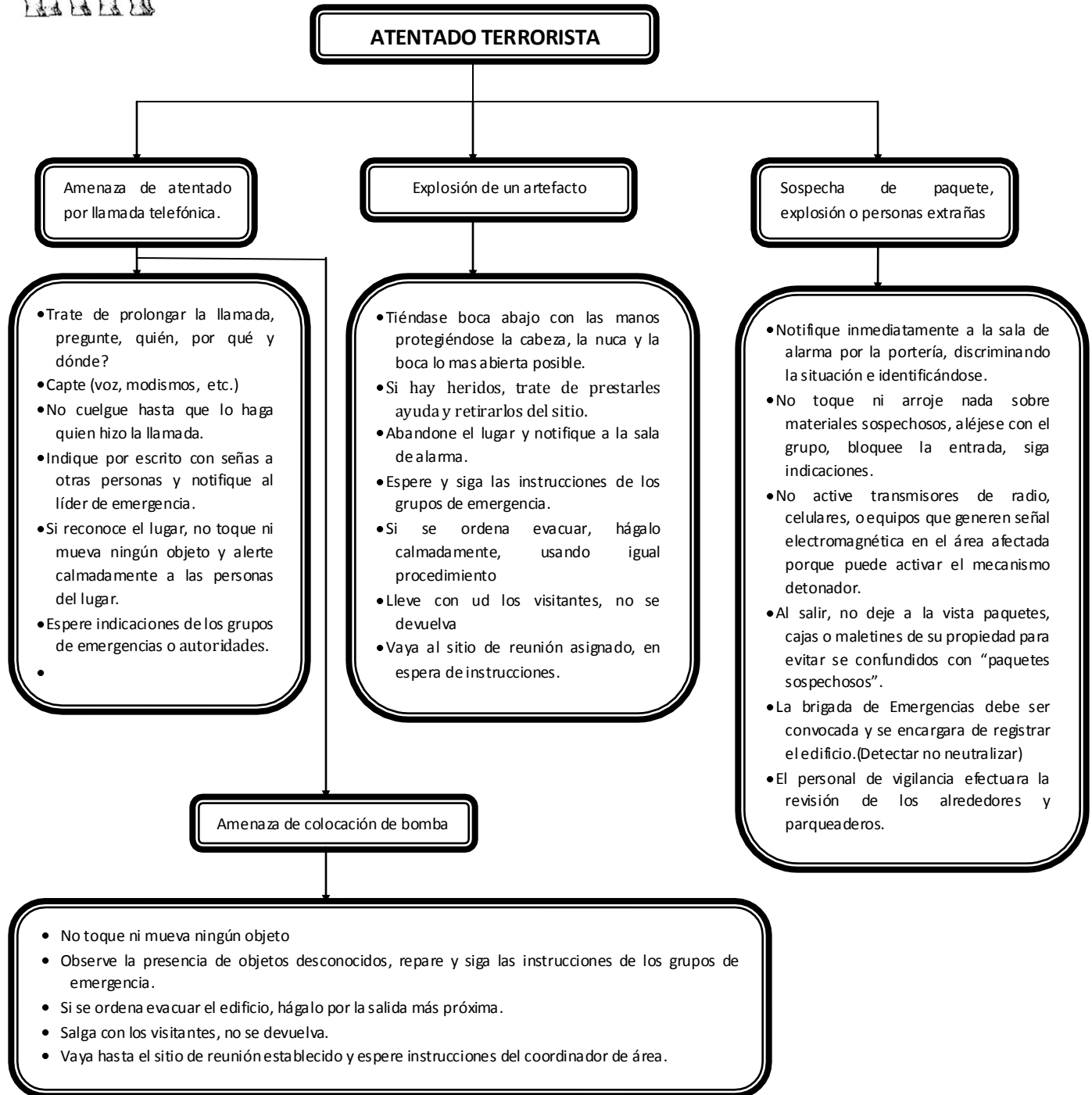

**ELEFANTE:** Condigo que hace referencia a **BOMBA**



	<b>INSTRUCTIVO PARA EMERGENCIAS</b>		FCV Instituto del Corazón	
			Versión: 2	I-DTH-2003
	PROCESO: <b>Desarrollo Organizacional</b>		Página 10 de 11	

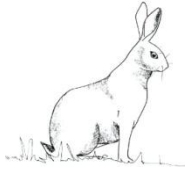

**LIEBRE:** Código que hace referencia a **EVACUACIÓN**

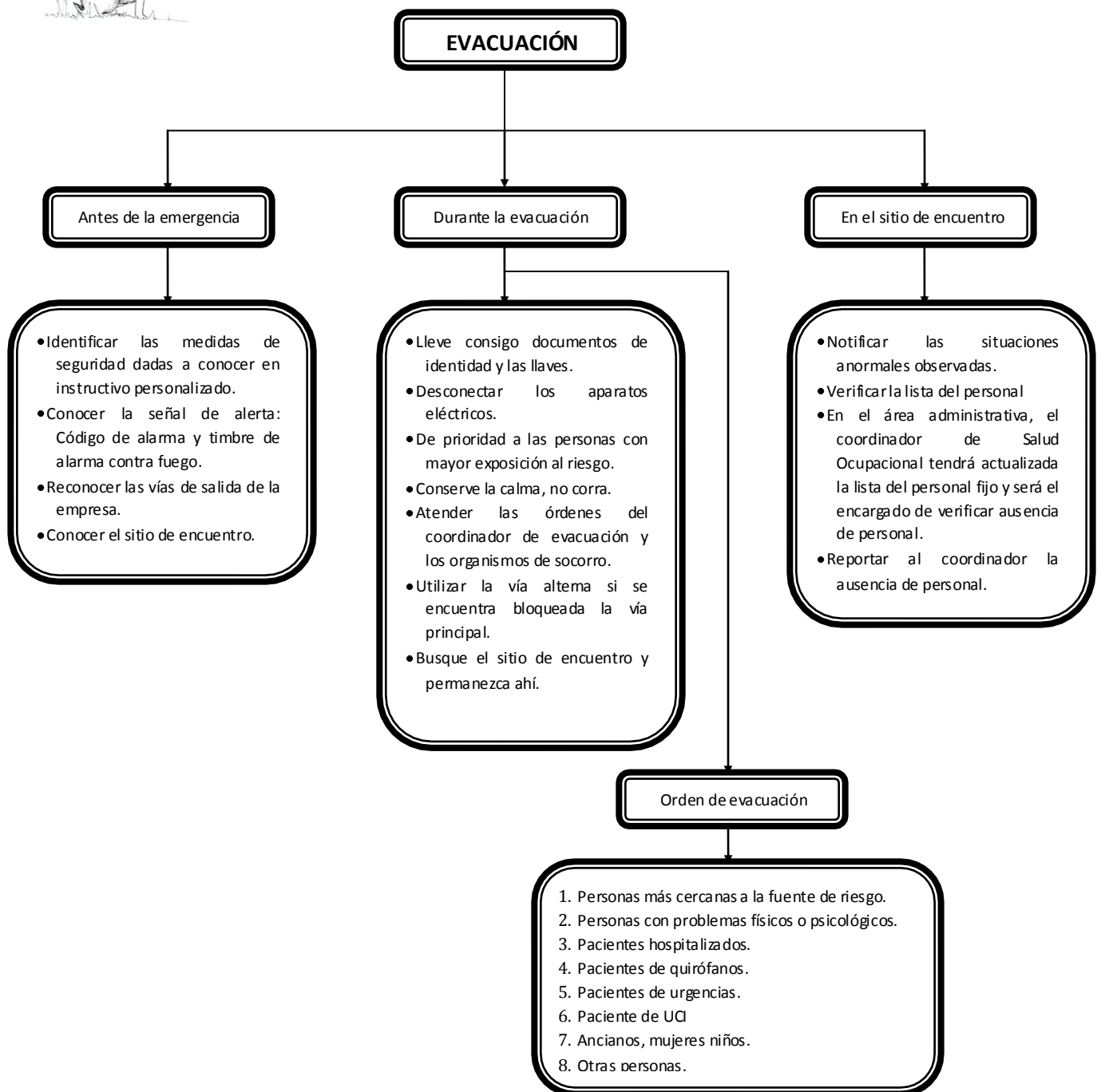

Aprobado por:	Copia Controlada	Fecha de Aprobación: aaaa-mm-dd
---------------	------------------	---------------------------------

	INSTRUCTIVO PARA EMERGENCIAS		FCV Instituto del Corazón	
			Versión: 2	I-DTH-2003
	PROCESO: Desarrollo Organizacional		Página 11 de 11	

### ¿QUÉ HACER EN CASO DE MOVIMIENTO SISMICO?:

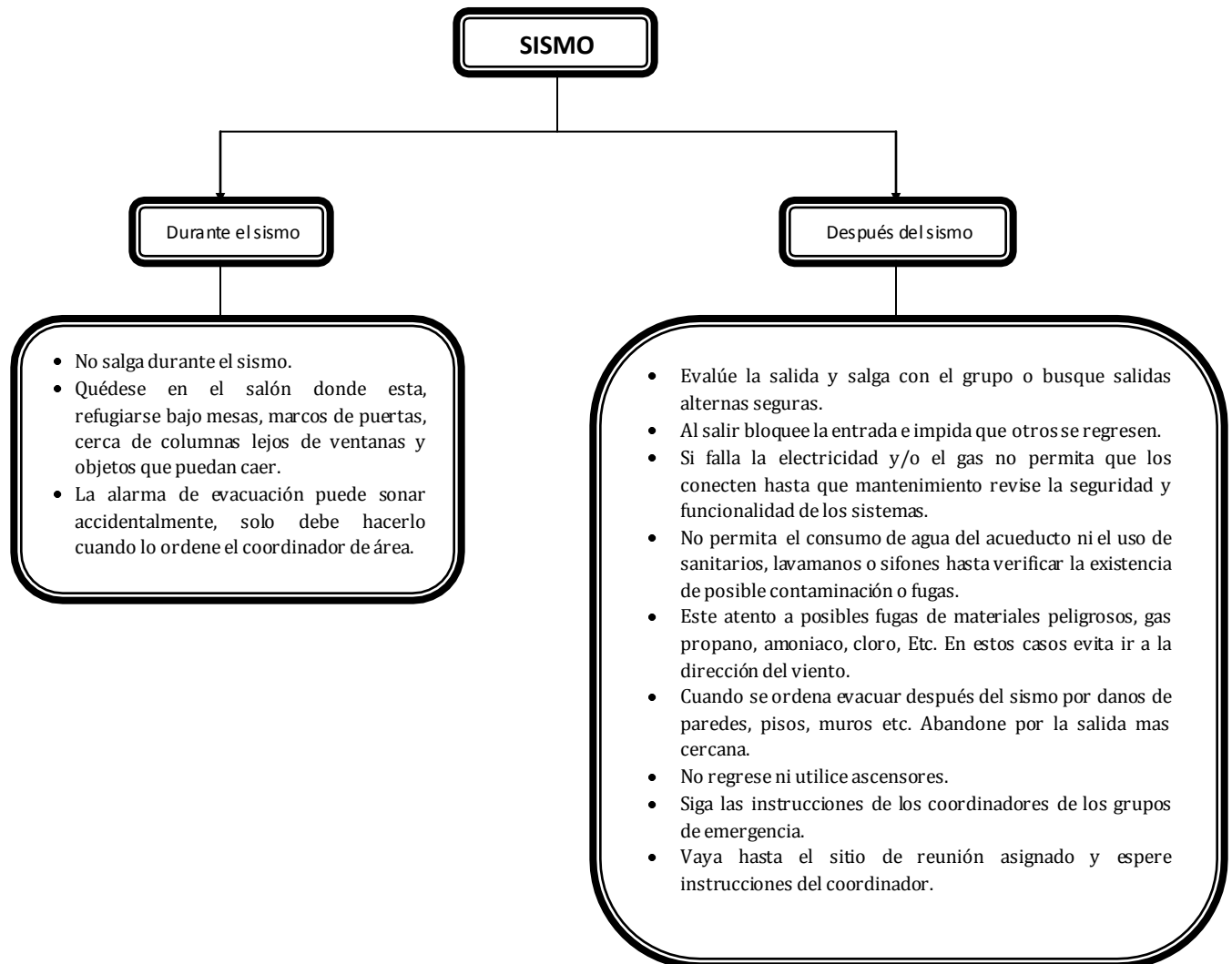

Aprobado por:	Copia Controlada	Fecha de Aprobación: aaaa-mm-dd
---------------	------------------	---------------------------------